

Logga in på backend www.othello.nu/admin

Välj "Site" för att få upp trädvyn över alla sidor



Uppdatera Nyheter

Klicka på sidan "nyheter" i trädvyn och tryck Edit



Väl inne på kan du "Skapa", " Uppdatera" och "Radera" nyheter

Vill du uppdatera får du välja i översta rullgardinsmenyn vilken nyhet du vill uppdatera. Tryck på den **svarta knappen i underkant när du är klar** och den blå Publish knappen för att komma tillbaka till trädvyn (tryck ok på kontrollruta som poppar upp dvs bry dig inte om innehållet i den, nyheten är sparad när du tryckt på den svarta knappen)

Bocka i styrelsenyhet om du vill att det ska hamna under styrelsenyheter typ protokoll och andra viktiga meddelanden från styrelsen.

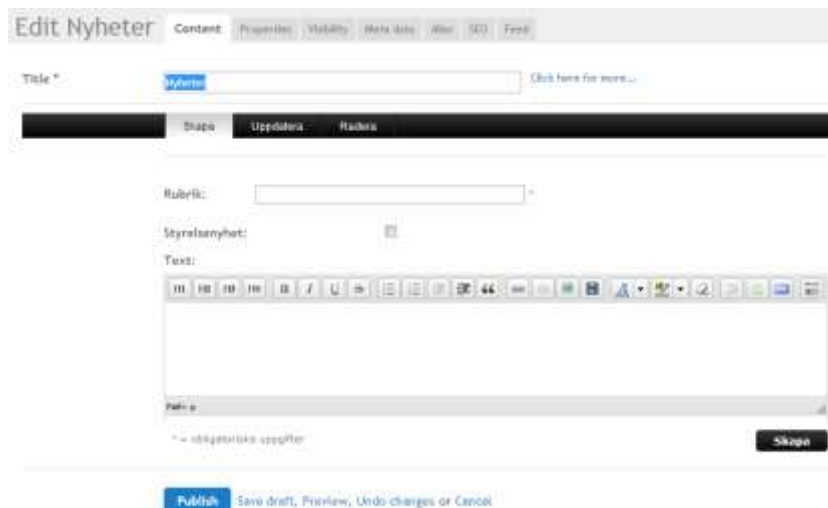

Uppdatera innehållet på förstasidan

För att uppdatera all annan text än nyheter och krönikor klickar du på "Startsidan" i trädvyn och Den blå Edit knappen (alternativt är det en grön "continue and edit" knapp)

Editeringssidan är uppdelad i flera fält

- Bildspelet
- Visa antal nyheter/krönikor/anmälda
- Veckans match
- Sidfot
- Vänster upp
- Vänster ner
- Höger upp

+ Extra hur du lägger upp en bild

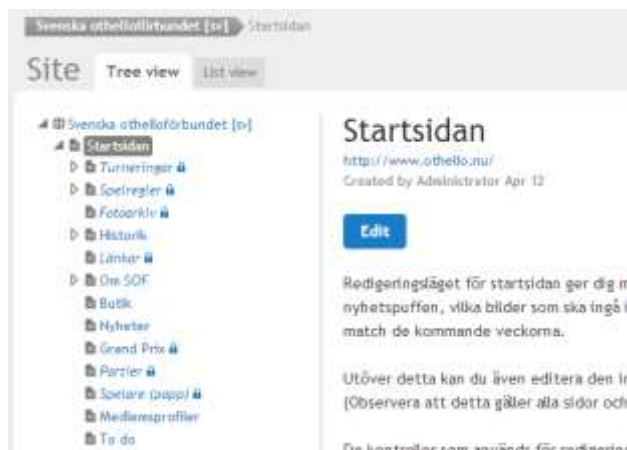

Bildspelet

Välj om du vill lägga upp en ny bild "skapa", "uppdatera" eller "Radera".

Bekräfta med den svarta knappen nedanför. Vill du lägga in en länk i texten finns instruktion ovan rutan för bildtext, om du vill länka själva bilden så skriv in www.adressen till externa sidor om det är en internsida (på othello.nu) leta reda på vad sidan heter (gå till sidan och titta i adressfältet) skriv sedan det som står efter othello.nu dvs "/butik" eller "/turneringar/turneringar?ID=193" eller vilken sida du nu vill länka till.

För att lägga upp en helt ny bild se avsnitt om "hur du lägger upp en bild"

Skapa
Uppdatera
Radera

Bild:

Bildtext:
(html fungerar också, se bara till att syntaxen är korrekt. Du kan t.ex. lägga in en länk enligt formatet: länktext. Max 500 tecken.)

Bildlänk:

Ordningsnummer:

Skapa

* = obligatoriska uppgifter

Visa antal senaste nyheter/krönikor/anmälda

Välj Antal och spara med den blå knappen längst ner på sidan (publish)

Antal nyheter	<input type="text" value="3"/>	Antalet nyheter som visas under senaste nyheter puffen.
Antal krönikor	<input type="text" value="3"/>	Antalet krönikor som visas i puff.
Antal senast anmälda	<input type="text" value="5"/>	Antalet senaste anmälda till kommande turneringar.

Veckans match

Här uppdaterar du veckans match och lägger in så det finns sparat för framtida veckor.

Veckans match

Vecka: Parti:

46	<input type="text" value="Andreas Hoehne VS Ben Seeley"/>	<input type="button" value="Välj"/>
47	<input type="text" value="Akinora Nakaoka (12 år) VS Arthur Juigner (9 år)"/>	<input type="button" value="Välj"/>
48	<input type="text" value="Dominik Nowak VS Imre Leader"/>	<input type="button" value="Välj"/>
49	<input type="text" value="Niklas Johansen VS Joel Fransson Johnsson"/>	<input type="button" value="Välj"/>

< >

Välj match med väljknappen. Byt till framtida veckor med pilarna vid "uppdatera" knappen. Kom ihåg att du måste uppdatera innan du byter till andra veckor för att det ska få effekt.

I sökrutan som kommer upp bockar du först i rutan som du vill söka på och sen det kriterie du eftersöker. Tex bocka i namn och skriv Tintin för att söka efter partier där tintin spelat. Viktigt är att du har Transkript och Kommentar rutorna (alla 4) ibockade för att leta efter partier som har detta (annars så kan du lägga in en match utan transkript och kommentar vilket inte så lyckat). Matcherna måste vara inlagda sen tidigare. Hur du lägger in nya matcher tas inte upp i detta dokument.

Välj med väjlänken till höger om matchen du vill lägga in. Glöm inte att spara med "Uppdatera" knappen.

Sök parti:

(Hämtar partier som matchar sökkriterierna.)

<input type="checkbox"/> Namn:	<input type="text"/>	<input type="checkbox"/> Turnering:	[12/8/2012] Uppsala C
<input type="checkbox"/> Svart:	[0] Bye	<input type="checkbox"/> Rond:	1
<input type="checkbox"/> Vit:	[0] Bye	<input type="checkbox"/> Nummer:	1
<input type="checkbox"/> Resultat:	32	<input checked="" type="checkbox"/> Transcript:	<input checked="" type="checkbox"/>
<input type="checkbox"/> Datum:	2012-11-17	<input checked="" type="checkbox"/> Kommentar:	<input checked="" type="checkbox"/>

Sök

Parti:	Turnering:	Datum:	
Andreas Hoehne VS Ben Seeley	-	2012-03-28	Välj
Akinora Nakaoka (12 år) VS Arthur Juigner (9 år)	-	2012-01-01	Välj
Nils Berner VS Henry Aspenryd	SM 2011	2011-09-10	Välj
Henry Aspenryd VS Marcus Frönmark	NM Stockholm	2011-05-29	Välj
Marcus Frönmark VS Henry Aspenryd	NM Stockholm	2011-05-29	Välj
Daniel Rignell VS Benkt Steentoft	Lund Open	2011-03-19	Välj
Roel Hobo VS Marc Tastet	-	2011-01-01	Välj
Simon Ingelman-Sundberg VS Imre Leader	Stockholm EGP	2010-06-13	Välj
risingstar VS catalpa	-	2010-04-23	Välj
Henry Aspenryd VS Geoff Hubbard	Lund Open	2010-03-06	Välj

Sidfot / vänster upp / vänster ner /höger upp

Samtliga sidor uppdateras på samma sätt. Spara med den blå "publish" knappen längst ner på sidan!

Sidfot

Adress:
Svenska Öthelloförbundet
c/o Ingelman-Sundberg
Björkbergsvägen 49
824 51 Hudiksvall

Allmänna frågor:
info@othello.nu

alga ANJAN

Lite allmän info: Lex, kontaktpuffar som följer med på alla sidor på siten.

- Använd H1 H2 H3 knapparna till höger för att skapa rubriker om du så önskar
- Markera text och lägg in länk med kedjeknappen och bild med bildknappen (se hur du lägger upp helt nya bilder i avsnitt om "hur du lägger upp en bild". Är relativt intuitivt vad man ska göra i popup fönsterna som dyker upp.
- Längst till höger har du en knapp för att få upp den undre menyn i bilden och om du önskar så kan du editera HTML koden om du så önskar (näst längst till höger)

Så här laddar du upp en ny bild!

Klicka på infoga bild i (översta ringen)

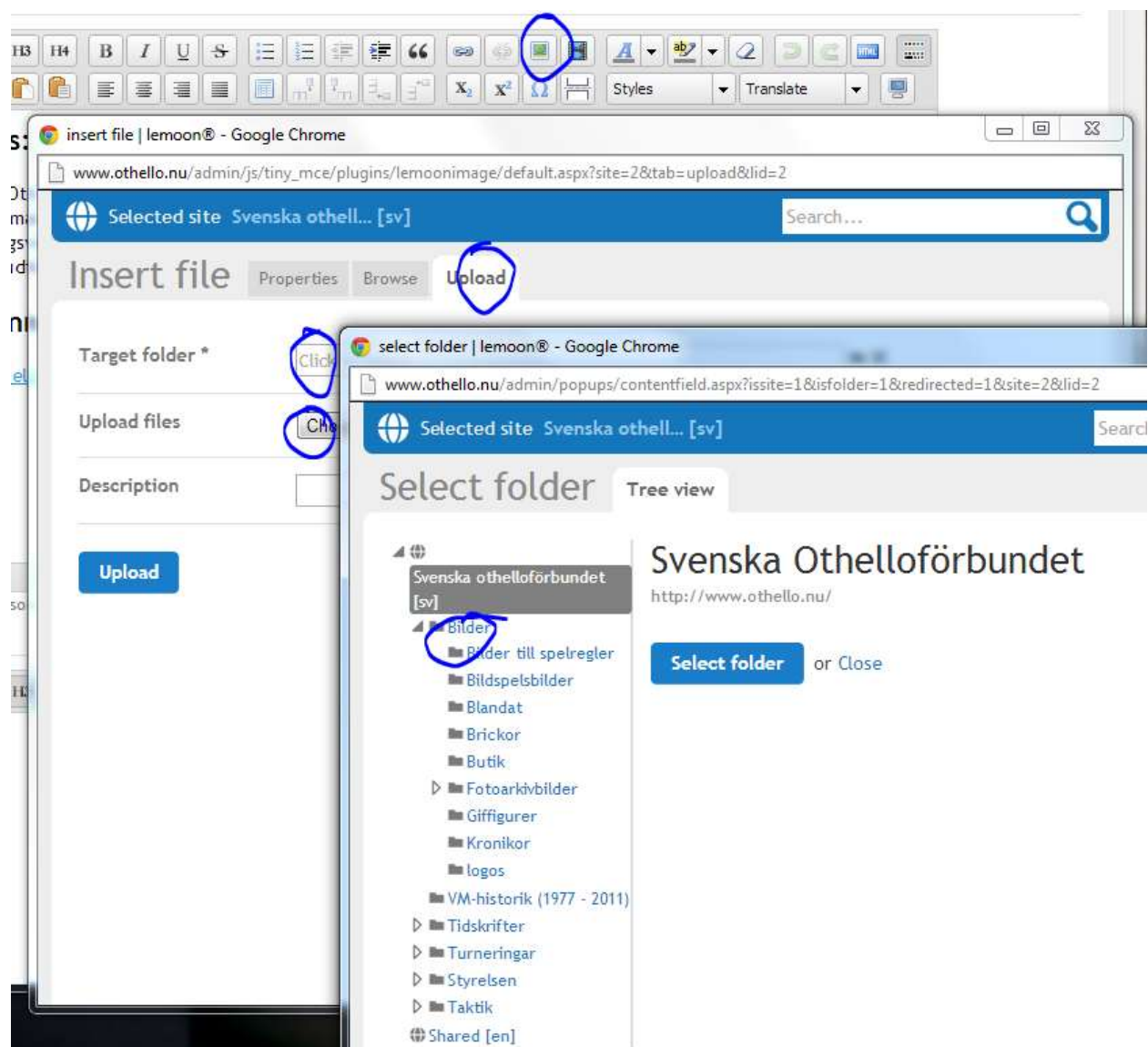

Du får du upp en ruta välj den sista fliken "upload" och välj target folder. Expandera nu bilder i den nya rutan som poppar upp. Vällj rätt katalog. För bildspelsbilder välj bildspel övrigt Blandat eller om det är en butiksbild eller krönika (det mesta kommer nog hamna på blandat)

Markera katalogen och tryck på den blå knappen (Select folder) du hamnar tillbaka till den första rutan välj där Upload files och leta reda på bilden du vill lägga upp (du kan välja flera genom att hålla ner ctrl och välja fler). Avsluta med den blå knappen "upload".

När bilderna är uppladdade väljer du istället "browse" fliken, navigera dig till den bild du vill lägga in och klicka på den.

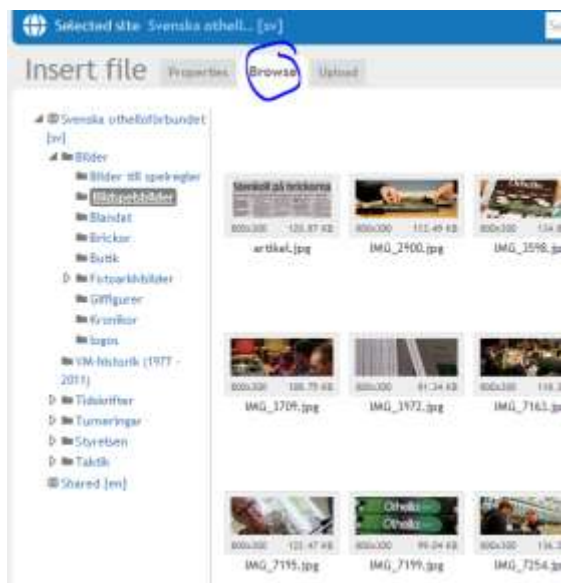

På första sidan kan bilderna max vara 350 px i bredd. Klicka på crop och ändra W till önskat värde upp till 350. (Höjden kommer att justeras automatiskt).

OBS lägger du in en ny bildspelsbild så skapa den i datorn som 800*300 högupplöst från början. Ändra sen än manuellt.